Première Suite
d'Orchestre

composée et dédiée

à la Société philharmonique

de Londres

PAR

Maurice Moszkowski.

Oeuvre 39.

Partition d'orchestre	Mk. 30.— netto.
Parties d'orchestre	„ 30.—
Piano à 4 mains par l'auteur	„ 12,50.
Intermezzo tiré de la Suite. Arrangement de concert pour Piano à 2 mains par l'auteur.	„ 2.—

Tous les arrangements réservés.
Propriété de l'éditeur pour tous les pays. Enregistré aux archives de l'union.

BRESLAU, JULES HAINAUER
Editeur de musique de S.M. le Roi de Prusse.

Bâle, St Gall, Zürich, Strassbourg — Hug frères.
New-York — G. Schirmer.
Leipzig — C.F. Leede.
Paris — V. Durdilly & Cie
Copenhague — Kong Dansk Hofmusikhandel.

SUITE.

I.

SECONDO.

Maurice Moszkowski, Op. 39.

Allegro molto e brioso. M.M. ♩. = 96.

ff

simili

cresc.

fff

sempre con tutta forza

SUITE.

I.

PRIMO.

Maurice Moszkowski, Op. 39.

Allegro molto e brioso. M.M. 𝅗𝅥. = 96.

ff

simili

cresc.

fff

sempre con tutta forza

SECONDO.

dimin.

p

pp

p tranquillo

5 4 3 2

stacc.

5 4 3 2 5 4 3 2 5 4 2 5 4 3 2

dimin.

molto p

2

p tranquillo

cantabile

dolce

pp *marc.*

marc. *cresc.*

marc. *f*

cresc.

dimin. *pp*

pp marc. marc. cresc. trem. marc. fcon anima cresc. dimin. pp 2

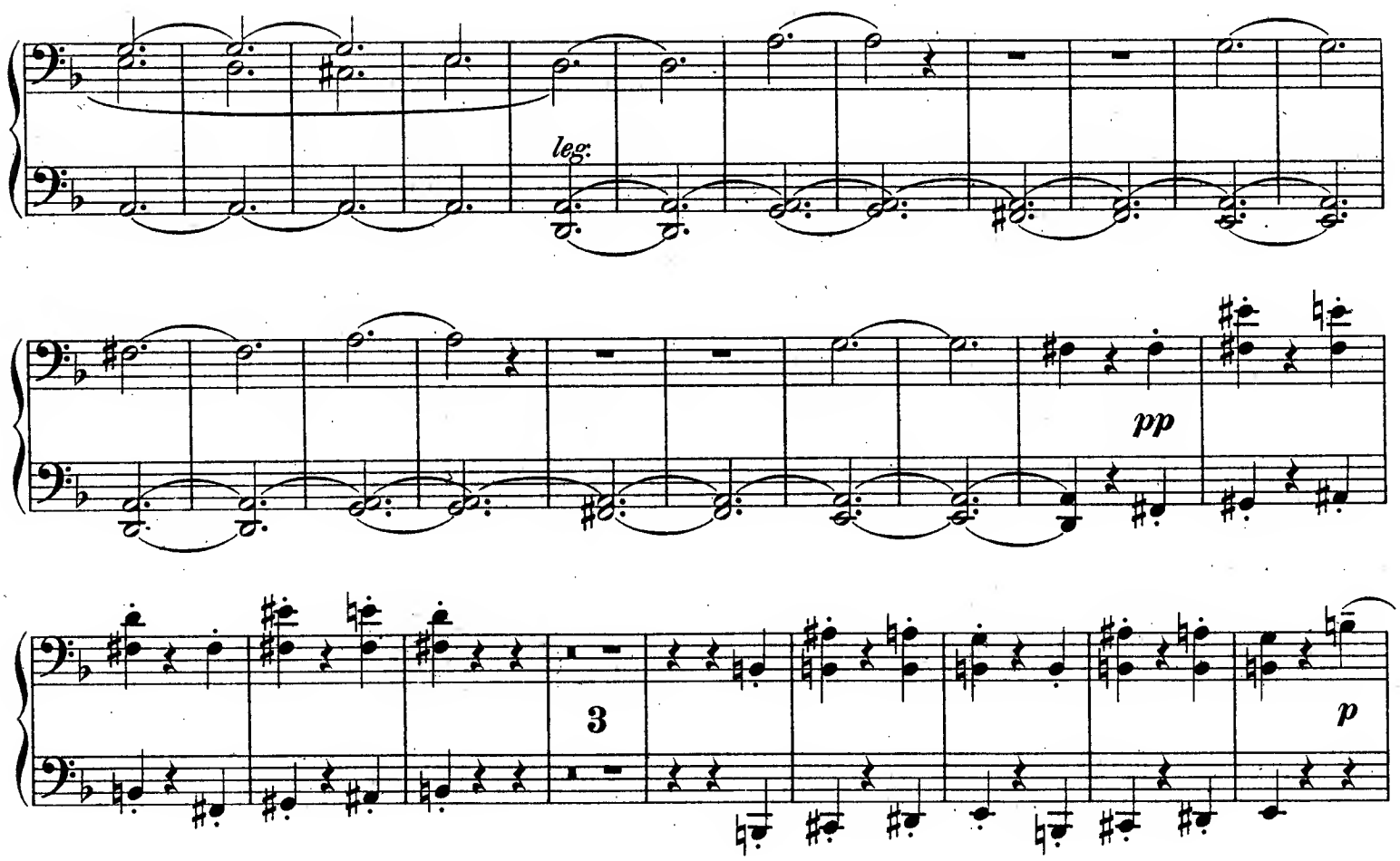
leg.
pp
3
p

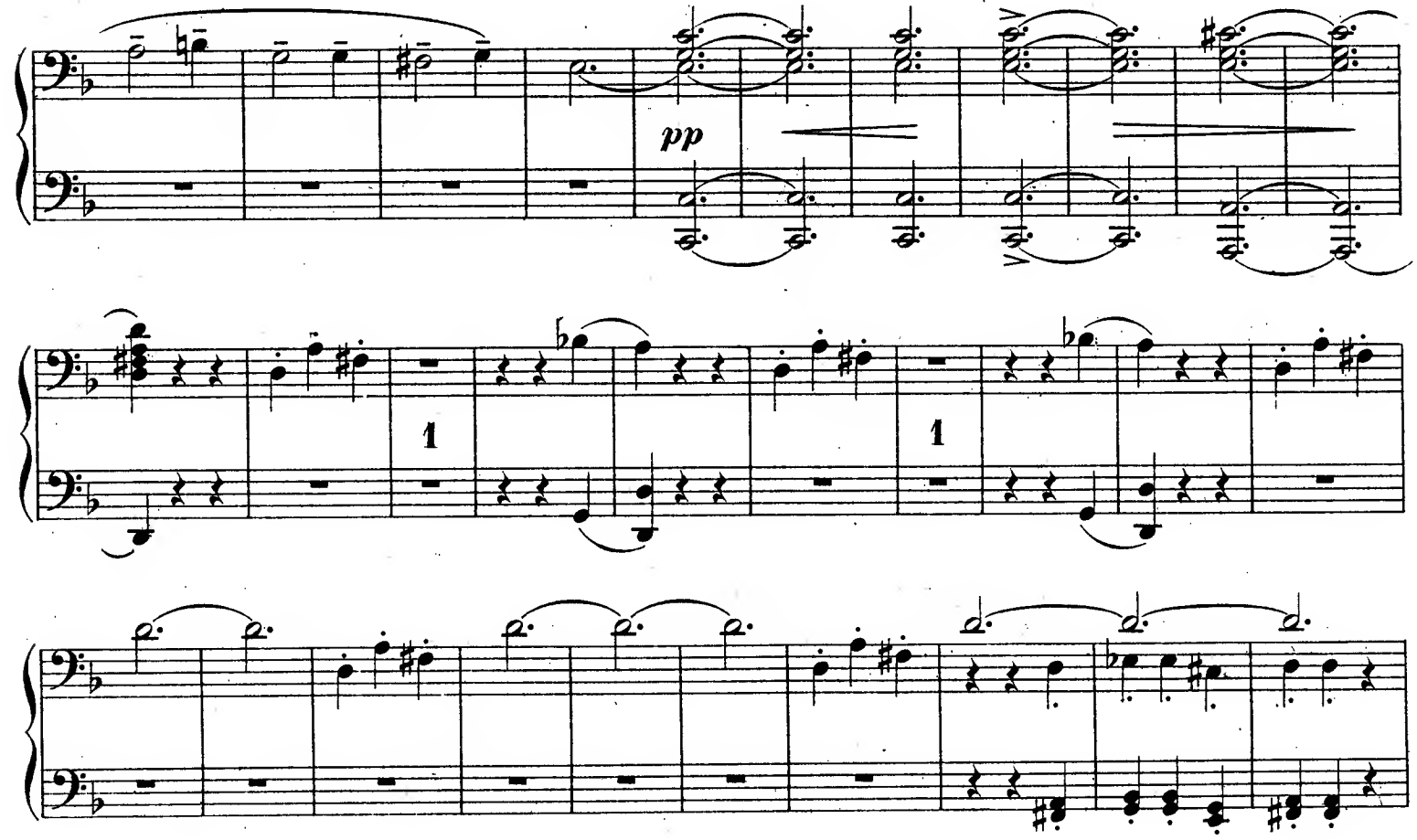
pp
1
1

p dolce

p dolce

pp

4

pp

1

1

11

1 4 *sempre stacc.* 1

3 *secco*

non troppo

accentato *cresc.*

ff

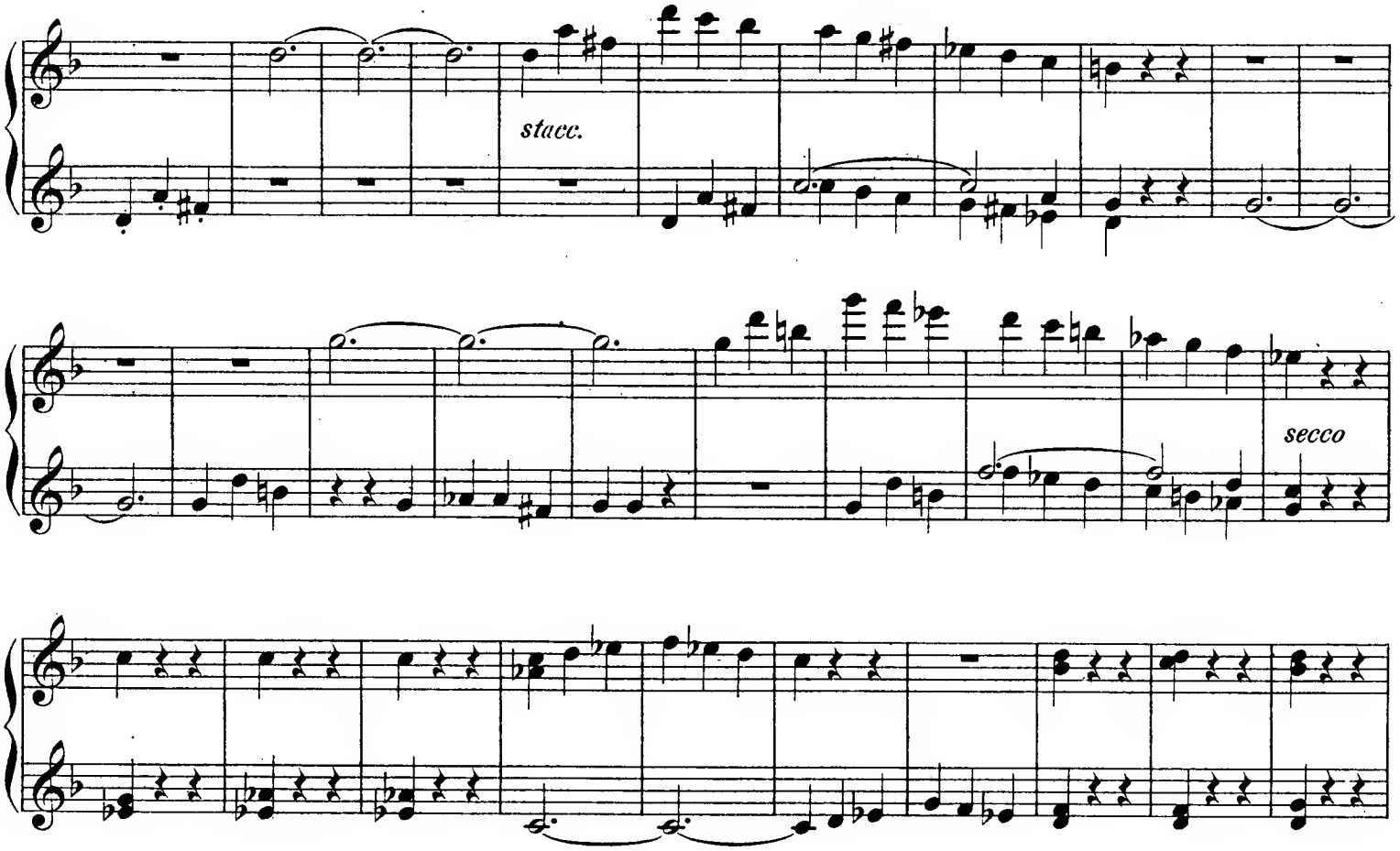
stacc.
secco

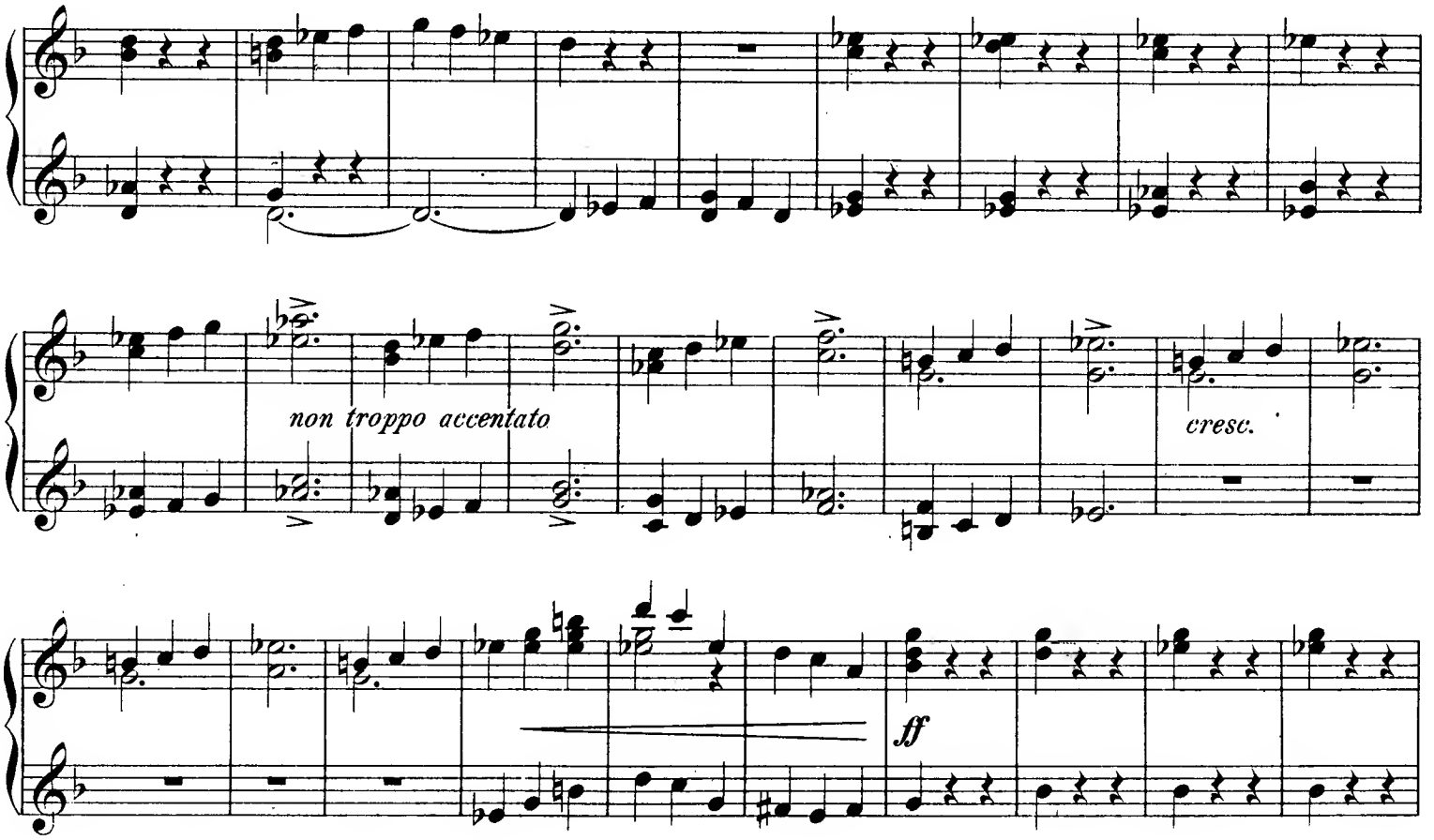
non troppo accentato
cresc.
ff

cresc.

2

p

leg.

cresc.

f

ff

sempre ff

trem.

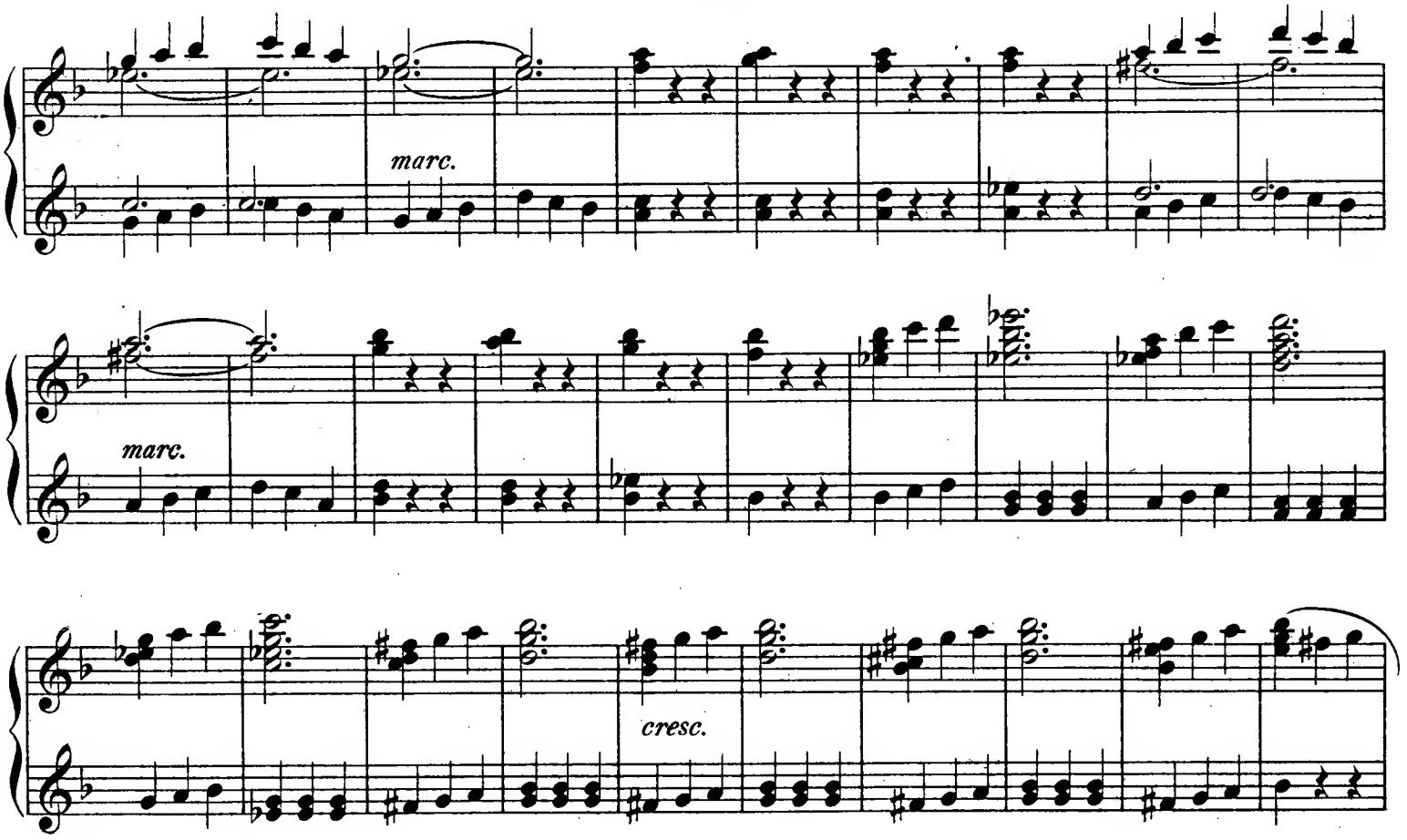
marc.
marc.
cresc.

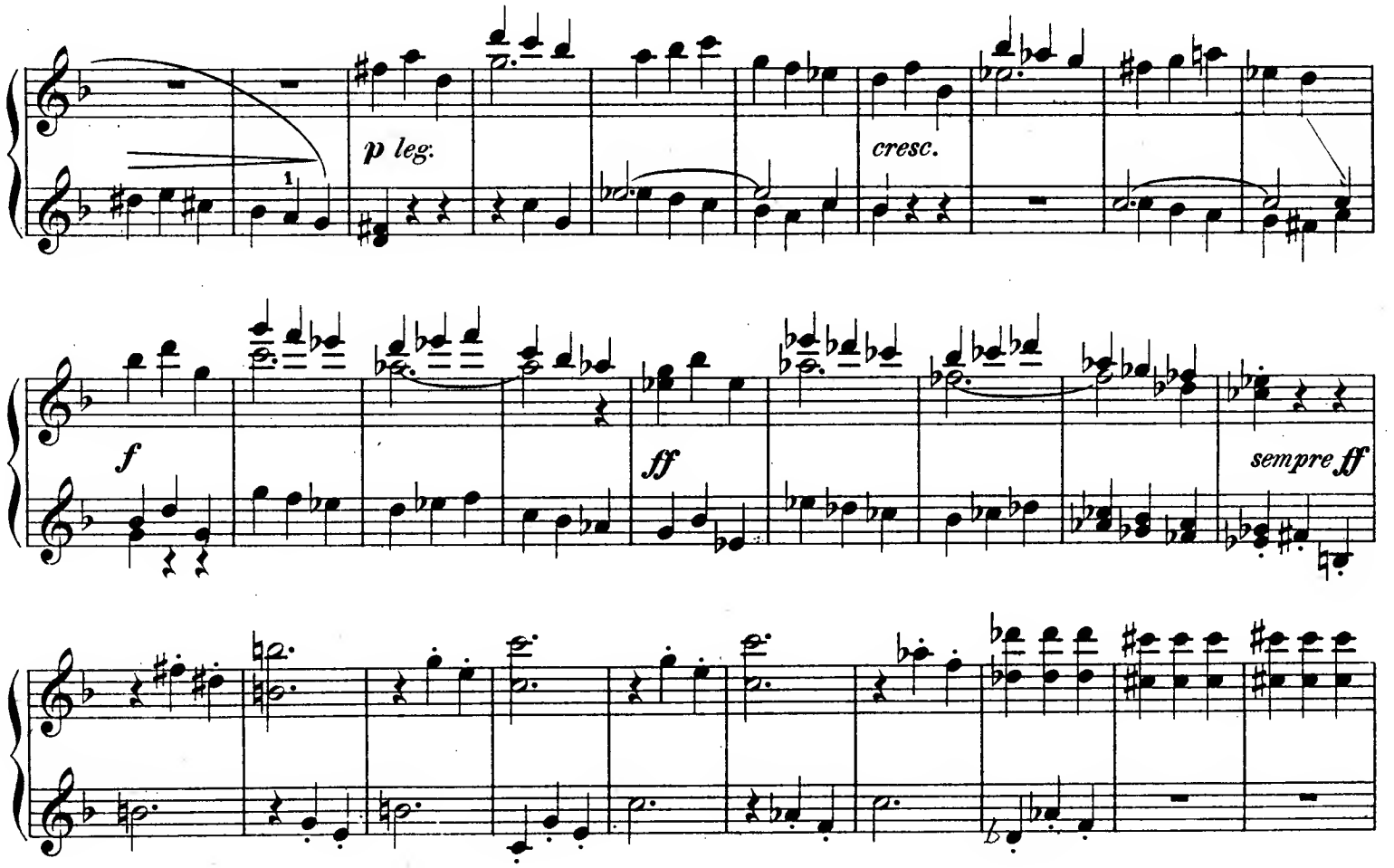
p leg.
cresc.
f
ff
sempre ff

SECONDO.

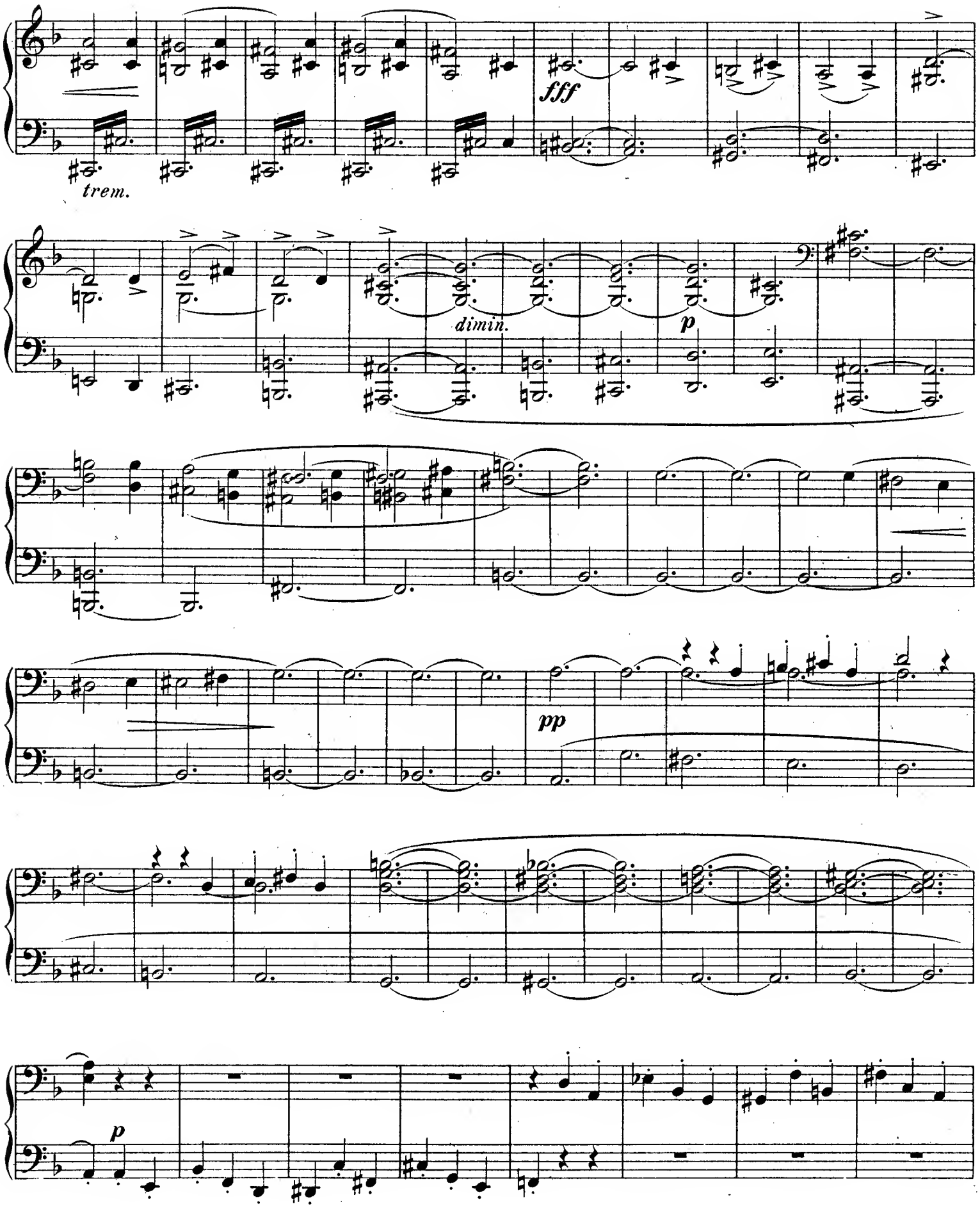

fff

dimin.

p

con dolore

pp

p

SECONDO.

quieto

p

dolce e cantabile

espress.

mf

simile

cresc.

quieto

5

5

5

8

8

mf

marc.

9

1

8

espress.

mf

cresc.

SECONDO.

trem.

ff

cresc.

fff

Ped.

Ped.

come prima

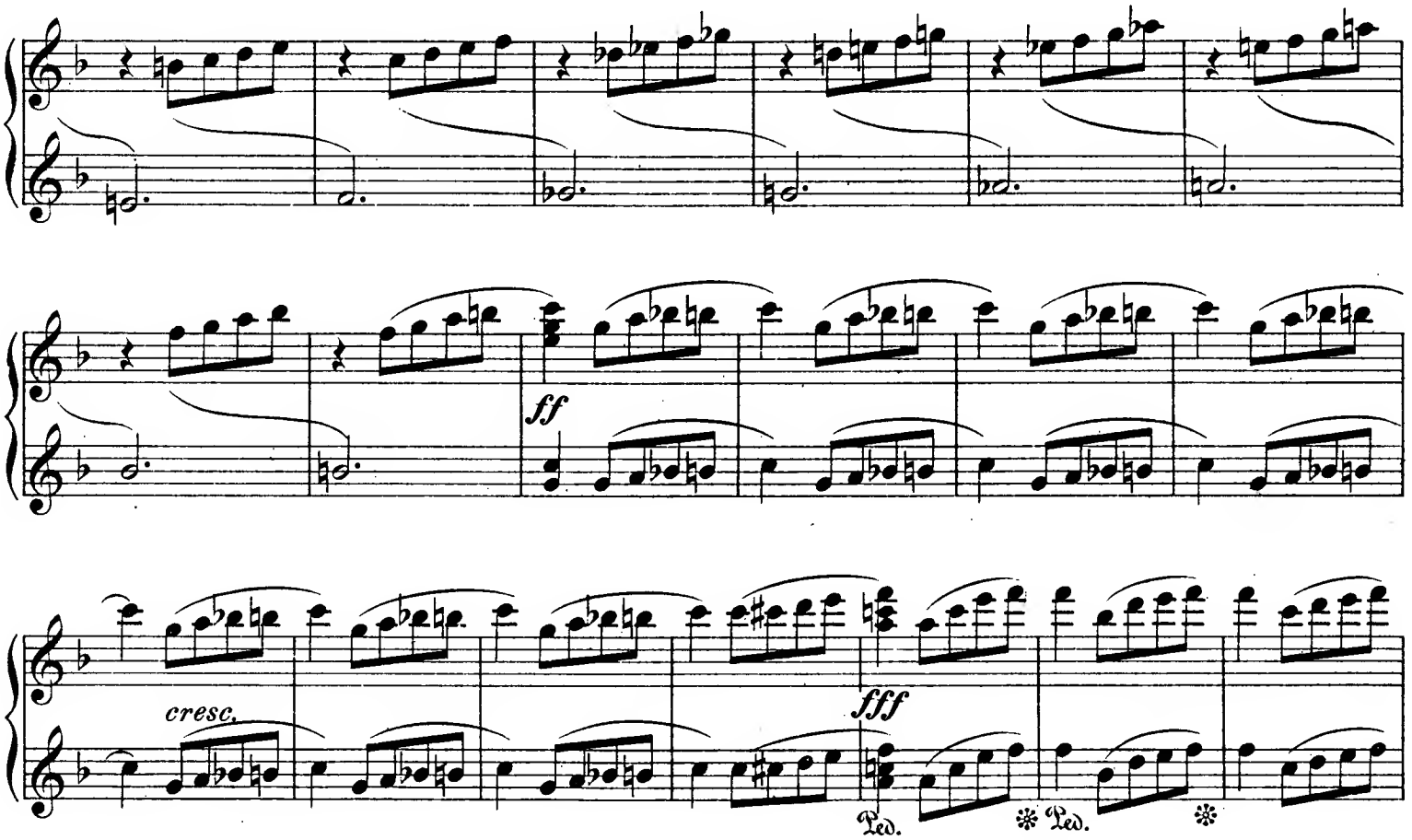
ff
cresc.
fff
Ped.
Ped.
8
come prima

sempre con tutta forza

marcatiss. e stacc.

8

8

sempre con tutta forza

marcatiss. e stacc.

8

8

SECONDO.

dimin.

p

cresc.

con tutta forza

sempre ***ff***

dimin.

pp

dimin.

p

cresc.

con tutta forza

sempre ff

dimin.

pp

marc

marc.

cresc.

cresc. *marc.* *cresc.*

dimin. *pp*

leg.

pp

3

cresc.

cresc.

marc.

cresc.

dimin.

pp

p dolce

p dolce

pp

3

pp

Più animato.

molto p
stacc.

cresc.

p

ff

1 1 1

1 *pp*

Più animato.

stacc. molto p *cresc.*

p *ff*

1 1 1

SECONDO.

II.

Allegretto giojoso. M.M. ♩ = 116

p
ten.

cresc.

2

f dimin.

molto m.s.
p

PRIMO.

II.

Allegretto giojoso. M.M. ♩=116

3

p ma molto distinto

p con delicatezza

pp

pp

mp

cresc.

f dimin.

2 1 3 1 3 2 4 3

5 2 3 1 2 1 3 1

3 2 4 3 5

molto p grazioso

SECONDO.

un poco marc. *poco dimin.* *pp*

p *pp* *p*

un poco più f

p

dim.

pp

p con delicatezza

SECONDO.

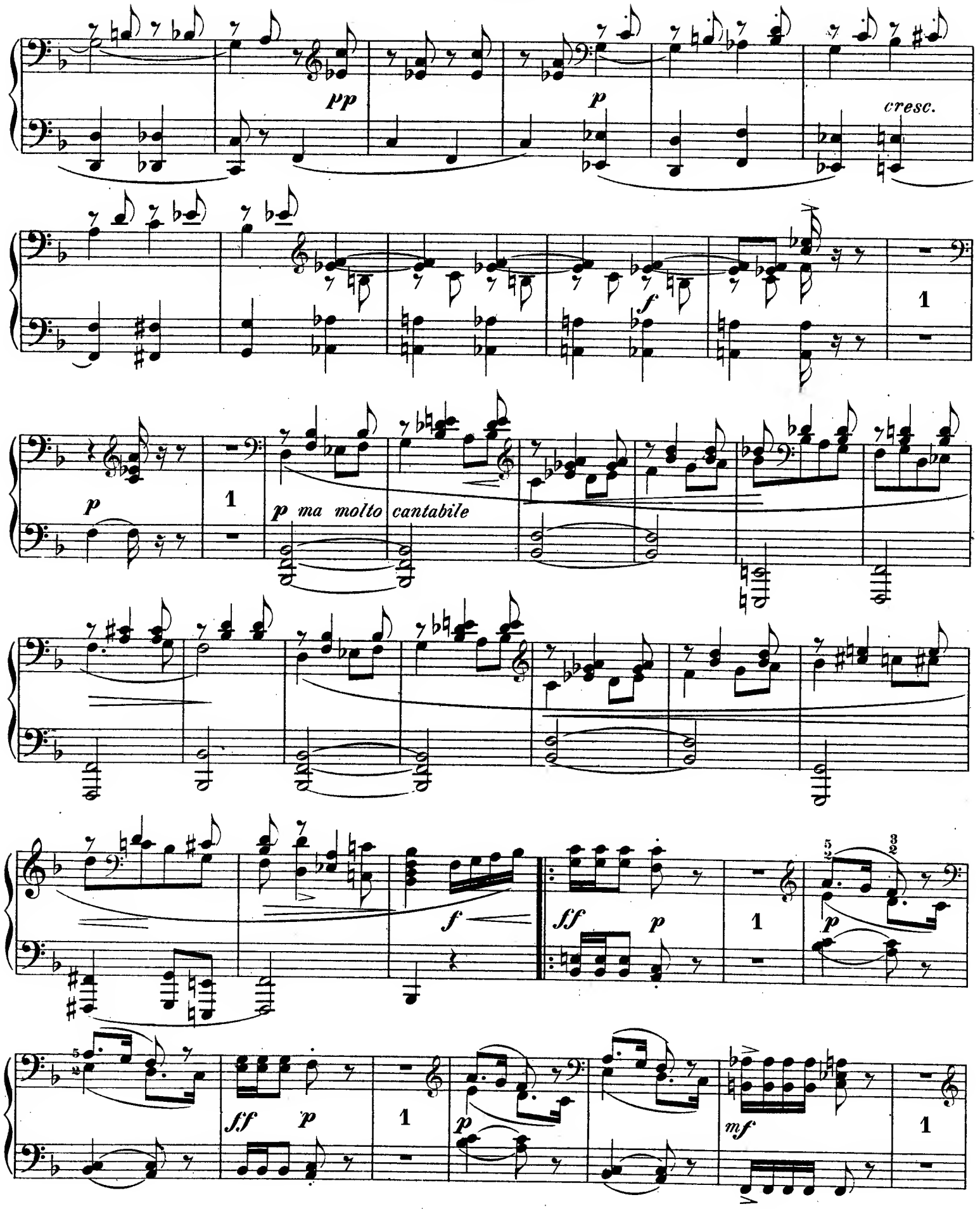

cresc.

f

p ma molto cantabile

ff *p*

mf *p*

SECONDO.

mf *p* *mf* *p* *p*

6

p ma molto cantabile

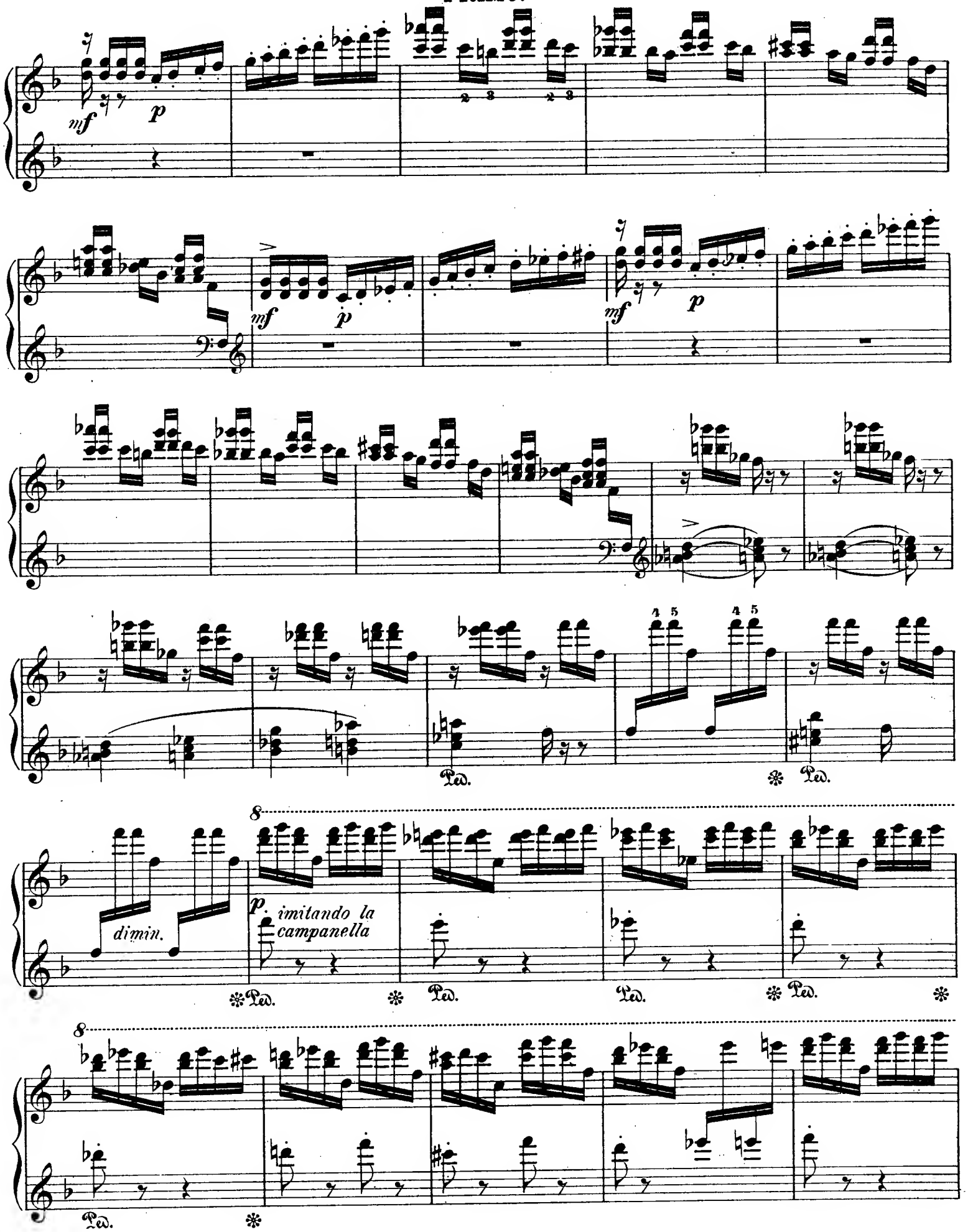
mf
p
dimin.
p. imitando la campanella
Ped.

SECONDO.

1

f

2

p

molto p

ff

ff sempre

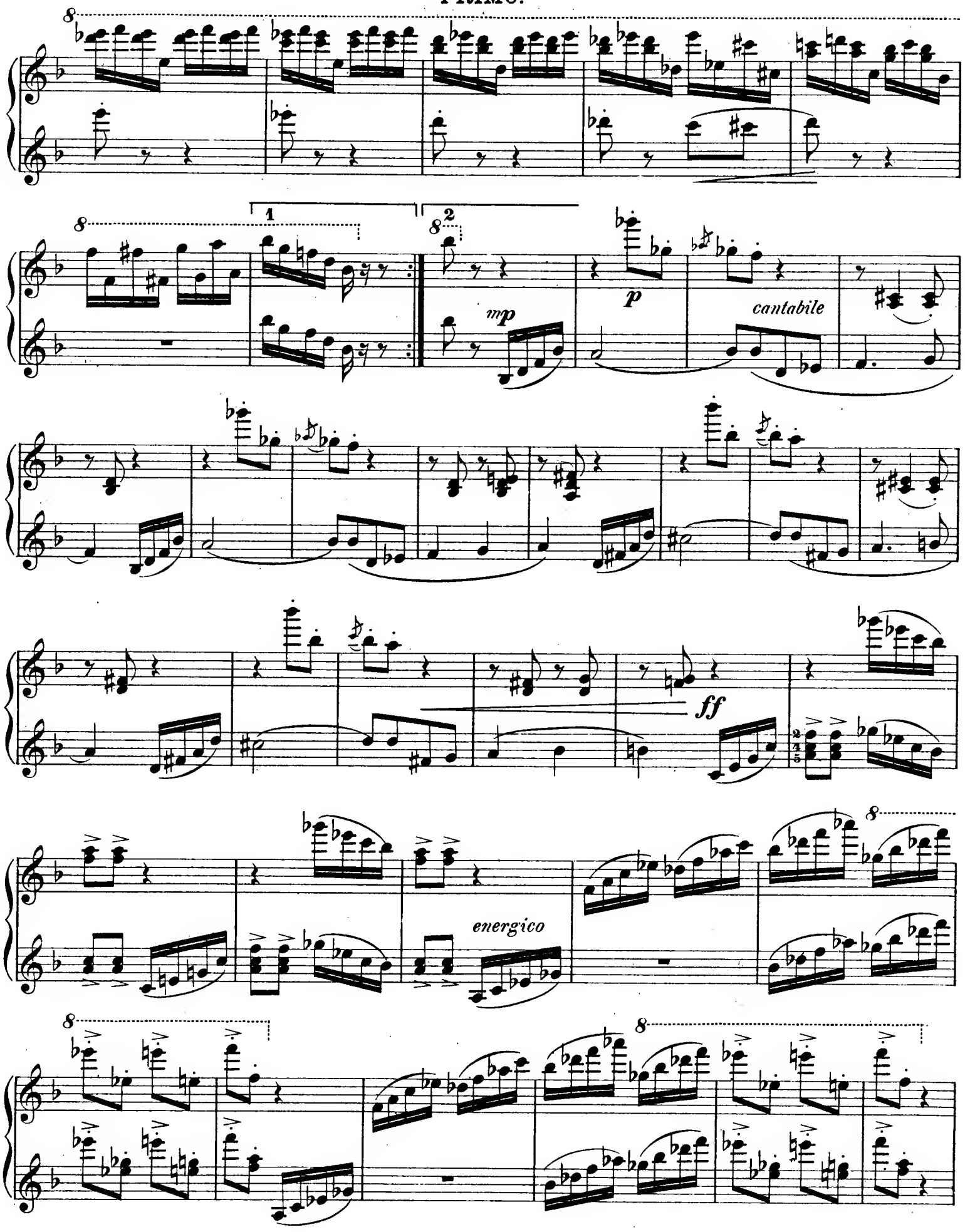
1
2
mp
p
cantabile
ff
energico

SECONDO.

feroce

dimin.

f *dimin.*

pp

2

ff sempre

3

mp dimin.

pp

pp

mp

cresc.

SECONDO.

f dimin.

molto

m. s.

dimin.

ppp

PRIMO.

f dimin.

molto **p** *grazioso*

un poco più **f**

dimin.

pp

SECONDO.

1

p ma molto cantabile

cresc. - - - *molto*

Più mosso.

sffz

ff risoluto

scherzando

p *imitando la campanella*

molto

sffz

ff *risoluto*

Più mosso.

cresc.

SECONDO.

III.

Tema con variazioni.

Andante. M.M. ♪ = 108.

p

poco dim.

poco cresc.

più f

molto p

VAR. I.
Un poco più mosso.

p ma non troppo

mp
leg. sempre

PRIMO.

III.

Tema con variazioni.

Andante. M.M. ♪ = 108.

p cantabile

poco dim.

poco cresc.

più f

molto p

VAR. I.
Un poco più mosso.

p ma non troppo

p

mp

SECONDO.

cresc.

p

cresc.

VAR. II.

Un poco meno mosso.

pp

ben pronunziato il canto

pp

staccatiss.